

MÉI NO. MÉI WALFER.

CSV 
WALFER

CSV PROGRAMM FIR WALFER



LËSCHT
4

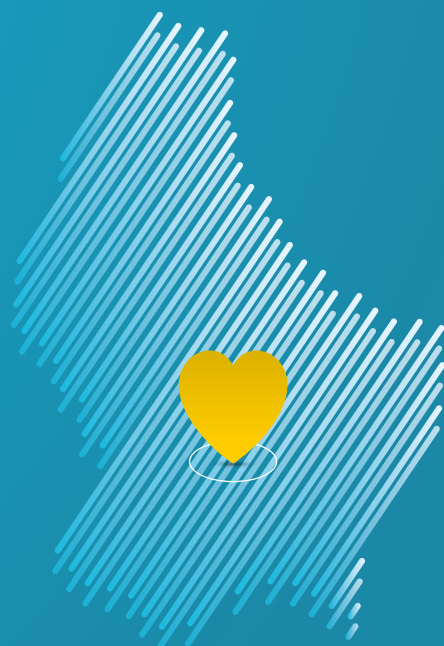

LËSCHT 4

CHRËSCHTLECH-SOZIAL VOLLEKSPARTEI
CSV



SAUBER François			
BREUER Romain			
BREUER-BRANDENBURGER Simone			
DONNERSBACH Alex			
FEIDT Michel dit Misch			
FREIIN VON KETELHODT Antonia			
FRITZSCH Gerd			
GOSLINGS-KANTERS Hendrika dit Ricky			
LEYSEN Thierry			
PHILIPPE Steve			
SCHLOESSER Caroline			
SCHMIT-STREFF Edmée			
SPIRIDIGLIOZZI-SCHEUER Marion			

WALFER ZESUMME VIRUBRÉNGEN

Léif Matbiergerinnen, léif Matbierger,

Den 11. Juni wielen déi Walfer Bierger e neie Gemengerot.

D'Walfer CSV huet bewisen, dass si bereet a fähig ass sech Dag fir Dag fir d'Wuel vun eiser Gemeng anzesetzen. Mir si motivéiert fir eis Aarbecht vun de leschte sechs Joer weiderzeféieren a weider Responsabilitéit ze iwwerhuelen.

An dëser Broschüre fann Dir eis Iddie fir an der Zukunft d'Zesummeliewen an eisen Uertschaften nach méi flott ze gestalten.

Mir bieden Iech den 11. Juni, d'Kandidatinnen an d'Kandidate vun der CSV mat all Äre Stëmmen ze ënnerstëtzen a soen Iech am viraus schon Merci.

Dir wielt domat en ëmsetzbaart Konzept an e kompetent Team mat Erfahrung a gudden Iddie fir eis Gemeng weider no vir ze bréngen.

Dear fellow citizens,

On June 11th, the citizens of Walferdange will elect a new municipal council.

The Walferdange CSV has proven that it is willing and able to work for the good of our community day in, day out. We are motivated to continue our work of the last six years and to take responsibility again.

In this brochure you will find our ideas on how to make living together in our municipality even more pleasant in the future. **The English version of our program is available on our website walfer.csv.lu for your convenience.**

We kindly ask you to support the CSV candidates on June 11th with all your votes. Thank you!

By doing so, you will be electing an implementable concept and a competent team with experience and good ideas to move our municipality forward.

Chères concitoyennes, Chers concitoyens

Le 11 juin, les citoyens de Walferdange éliront un nouveau conseil communal.

Le CSV Walferdange a prouvé qu'il est prêt et capable d'œuvrer jour après jour pour l'intérêt général de notre commune. Nous sommes motivés pour poursuivre notre travail des six dernières années et pour assumer à nouveau des responsabilités.

Vous trouverez dans cette brochure nos idées pour rendre la vie dans notre commune encore plus agréable à l'avenir.

Nous comptons sur vous et vous remercions d'avance pour soutenir les candidats du CSV de toutes vos voix le 11 juin.

Vous voterez ainsi pour un concept réalisable et une équipe compétente, avec de l'expérience et de bonnes idées, pour faire progresser notre commune.



François SAUBER
Buergermeeschter
Bourgmestre
Mayor



Alex DONNERSBACH
President CSV Walfer

EIS KANDIDATE FIR WALFER.



François SAUBER

- Buergermeeschter säit 2017
- Member vum Gemengerot säit 2005
- 58 Joer, Economist
- Bestuet, Papp vun 3 Kanner
- Member vum Bureau a Comité PIDAL
- Member vum Ofwaassersyndicat SIDERO
- President vun der Schoulkommissioun
- Vize-President vun der CSV Walfer



Romain BREUER

- 62 Joer, pensionéierten Ingénieur-technicien
- Bestuet, Papp vun 2 Meedercher & 2 Enkelkanner
- Comitésmember & Trésorier vun der CSV Walfer
- President vun der Walfer Sportskommissioun
- Member vun der Walfer Bautenkommissioun
- Comitésmember & Trésorier vun der CSV Walfer



**Simone
BREUER-BRANDENBURGER**

- 59 Joer
- Bestuet, Mamm vun 2 Meedercher & 2 Enkelkanner
- Sekretärin vun der Walfer Kulturkommissioun
- Member vun der Walfer Integratiounskommissioun
- Presidentin vun der Walfer „Mammen hëllefe Mammen“
- Comitésmember vun den Oeuvres Paroissiales & Matresponsabel fir d'Kleederstuff
- Comitésmember vun der CSV Walfer
- Sekretärin vun der CSF Walfer



Alex DONNERSBACH

- Member vum Gemengerot
- 31 Joer, Affekot
- President vun der Walfer Jugendkommissioun
- Member vum Informatik-Gemengesyndicat
- CSJ Nationalpresident
- President vun der CSV Walfer



Misch FEIDT

- 1ten Schäffen Walfer
- Member vum Gemengerot säit 1999
- 69 Joer, pensionéierten Ingénieur-technicien
- Bestuet, Papp vun 2 Kanner & 2 Enkelkanner
- President vum CIGL Walfer
- Member vum Comité PIDAL
- Member vum Comité SIDOR
- President an Trainer vum Karate Club Walfer
- Comitésmember vun der CSV Walfer



**Antonia
FREIN VON KETELHODT**

- 29 Joer, Employée privée
- Member vun der Walfer Jugendkommissioun a Chancegläichheetskommissioun
- Comitésmember vun der CSV Walfer
- Presidentin vun der CSF Walfer



Ricky GOSLINGS-KANTERS

- 76 Joer, Hollännerin
- **Member am Gemengerot 1999-2005**
- Bestuet, Mamm vun 2 Kanner
- **Presidentin vun der Chancegläichheetskommisioun, Integratiounskommisioun & Kommisioun vun der Iwwerwaachung vun de Musekskursen**
- Tresorière vum CIGL, vun den Oeuvres Paroissiales & vun der Walfer Musek
- Vize-Presidentin vun der CSV Walfer
- Tresorière vun der CSF Walfer



Steve PHILIPPE

- 49 Joer, Employé bancaire
- Bestuet, Papp vun engem Bouf & 1 Enkelkand
- Member vun der CSV Walfer



Gerd FRITZSCH

- 59 Joer, Architekt bei der SNHBM
- Bestuet a Papp vun engem Meedchen
- Member vun der Walfer Bautekommisioun
- Comitésmember vun der CSV Walfer



Caroline SCHLOESSER

- 27 Joer, Politologin
- Member vun der Walfer Nohaltegkeetskommisioun
- Comitésmember vun der CSV Walfer



Marion SPIRIDIGLIOZZI-SCHEUER

- 51 Joer, Educatrice diplômée
- Bestuet, Mamm vun 2 Kanner
- Comitésmember bei de Walfer „Mammen hëllef Mammen“
- Member vun der CSV Walfer



Thierry LEYSEN

- 44 Joer, Employé de l'Etat
- Bestuet, Papp vun 2 Meedercher
- Comitésmember vun der Walfer Musek
- Comitésmember vu Da Capo Musica Walfer
- President vum Conseil de Gestion Paroissiale vun der Por Steesel-Walfer
- President vun der Kierchefabrik Walfer
- Member vun der CSV Walfer



Edmée SCHMIT-STREFF

- **Member vum Gemengerot**
- 60 Joer, Éducatrice graduée
- Bestuet, Mamm vun 2 Meedercher
- **Presidentin vun der Walfer Bautekommisioun**
- Member vum Klimateam
- Member vum Comité vum Drénkwaassersyndicat SEC
- Verrieder vu Walfer am Comité de surveillance vum CIPA Niederanven
- Presidentin vun den Oeuvres Paroissiales
- Member vun der „Catéchèse en Paroisse“ & am Pastoralrot
- Sekretärin vun de Walfer „Mammen hëllef Mammen“
- Sekretärin vun der CSV Walfer
- Member vu der CSF Walfer

CSV PROGRAMM FIR WALFER



For the English
version, please visit
our website
walfer.csv.lu/walprogramm

ËFFENTLECH INFRASTRUKTUREN & DUERFZENTRUM

Fir d'Zesummeliwwen optimal ze gestalten brauchen mer Plaz wou een zesumme ka kommen. Eis ass et dowéinst wichteg den Duerfzentrum an de Sportsampus weider opzewäerten.

CSV Walfer engagéiert sech fir:

- Eng Extensioun esou wéi eng Transformatioun vum **Centre Prince Henri** ze plangen an ëmzesetzen, well grad dës Plaz ass eng vun de wichtegste Plazen am kulturellen a gesellschaftleche Liewen zu Walfer.
- En ëffentleche Raum anzerichten – **e lokalen Treffpunkt**, wou Walfer Bierger sech regelméisseg gesinn an austausche kënnen.
- **D'Gemengeplaz an de Walfer Busarrêt** am Kader vun der Neigestaltung (duerch Ponts et Chaussées) vun der Haaptstrooss (N7) flott ze amenagéieren.
- De geplangten Ausbau an d'Transformatioun vum **Haus Nummer 9** niewent der CAW op der Dikrecher Strooss. E lokaalt Geschäft soll de "commerce de proximité" am Duerfzentrum stäerken. Am Rescht vum Gebai fënnt den **Office Social** mat **neie Büroen seng Plaz**.
- De **Bau vun enger Buvette/Brasserie um Walfer Sportsampus** mam Ziel Duerf- a Veräinsliewen op dëser Plaz ze stäerken.
- Dat d'Chance fir d'Entwécklung vun engem **attraktiven Zentrum net verspillt gëtt**. Déi eidel Terrainen tëscht der Haaptstrooss, der Uelzecht souwéi der Steeseler Strooss zu Bäreel spillen eng wichteg Roll fir d'Entwécklung vun eisem Duerfzentrum. Beim sougenannte Projet "**PAP Olen**" müssen dowéinst déi richteg urbanistesche Akzenter gesat ginn an dofir wäert CSV Walfer sech asetzen.

INFRASTRUCTURES PUBLIQUES & CENTRE DE LA LOCALITE

Pour favoriser un vivre ensemble convivial, nous avons besoin d'espaces publics propices aux rencontres. C'est pourquoi nous nous investissons activement dans l'amélioration du centre de la localité et du campus sportif.

Le CSV Walferdange s'engage à :

- Planifier et réaliser l'**extension ainsi que la transformation du Centre Prince Henri**, car cet espace en particulier est l'un des plus importants de la vie sociale et culturelle de Walferdange.
- Créer un espace public - **un lieu de rencontre local** - où les habitants de Walferdange peuvent se retrouver régulièrement et s'échanger.
- Embellir/aménager **la place communale et l'arrêt de bus à Walferdange** dans le cadre du réaménagement (par les Ponts et Chaussées) de la route nationale (N7).
- Réaliser l'agrandissement et le réaménagement prévus de la **maison n° 9** à côté du CAW dans la route de Diekirch. Un nouveau local commercial devrait ainsi renforcer le «commerce de proximité» au centre de la localité. Dans le reste du bâtiment, **l'office social disposera de plus grands espaces avec de nouveaux bureaux**.
- **Construire un bar/brasserie sur le campus sportif** de Walferdange dans le but de dynamiser la vie sociale et associative sur ce site.
- **Saisir l'opportunité unique de développer un centre attractif**. Ainsi, les terrains libres entre la rue principale, l'Alzette et la rue de Steinsel à Bereldange jouent un rôle primordial dans le développement du centre de la localité. Le projet de construction dit «**PAP Olen**» doit donc poser les bases d'un urbanisme réussi, et le CSV Walferdange s'engage pleinement dans cette démarche.





WUNNENGBAU & BAUTEPOLITIK

Ziel vun eiser Bautepolitik ass et d'Liewensqualitéit vun de Bierger duerch besser Infrastrukturen an héichwäerteg Ausrüstung ze erhéijen. Nei Bebauunge mussen sech harmonesch an dat bestoend Uertsbild afügen. Jonk Mënschen aus der Walfer Gemeng wëlle mer och verstärkt d'Méiglechkeet ginn hei wunnen ze bleiwen.

CSV Walfer setzt sech dowéinst a fir:

- D'Preparatiounsaarbechten um **allgemeine Bebauungsplang (PAG)** ofzeschléissen souwéi an der nächster Mandatsperiod an d'Prozedur ze ginn.
- E staarken Invest an de sozialen an abordablen Wunnengsbau. Dofir sinn elo schonn zwee Projeten

an der Maach, wou mer abordabele Wunnraum schafen an déi mer an der nächster Mandatsperiod ëmsetzen:

- Den **Tiny House Projet** zu Bärel, wou mer jonke Berufssufänger d'Méiglechkeet wëlle ginn dës ze lounen.
- De Projet **JONKT WUNNEN** zu Helsem (bei der Ënnerféierung), wou mer Wunnenge fir verschidde Kategorie vu Jonke (Studenten, Berufssufänger, jonk Familljen) wäerte bauen.
- Den **Ausbau** vun der **Cité Princesse Amélie** zesumme mam **Fonds du Logement**.
- Eng **kontinuéierlech** Erweiterung vum **Park** vu sozialen an abordabele Wunnengen am **Gemegebesëtz**.
- Den **Pakt Logement 2.0** konsequent ëmzesetzen.

CONSTRUCTION DE LOGEMENTS & POLITIQUE DES BÂTISSSES

L'objectif de la politique des bâtisses est d'améliorer la qualité de vie des citoyens grâce à de meilleures infrastructures et un équipement de qualité. Les nouvelles constructions doivent s'intégrer harmonieusement dans le paysage urbain existant. De plus, nous accordons une importance capitale à offrir aux jeunes de notre commune des opportunités de logement.

Le CSV Walferdange s'engage à :

- Achever les travaux préparatoires du **plan d'aménagement général (PAG)** et lancer la mise en procédure de celui-ci lors du prochain mandat.
- Effectuer des investissements conséquents dans le **logement social et abordable**. Nous souhaitons ainsi mettre en œuvre deux projets actuellement en planification :
 - o Le **projet de Tiny House à Bereldange**, qui permettra à de jeunes qui viennent de débiter leur vie professionnelle de louer une habitation compacte.
 - o Le projet **JONKT WUNNEN à Helmsange** (au niveau du passage souterrain), dans le cadre duquel nous souhaitons construire des logements pour différentes catégories de jeunes (étudiants, jeunes professionnels, jeunes familles).
- Construire une extension de la **Cité Princesse Amélie** en collaboration avec le Fonds du Logement.

- Réaliser un agrandissement continu du parc de logements sociaux et abordables se trouvant dans le patrimoine communal.
- Mettre en œuvre le Pacte Logement 2.0 de manière cohérente.



SÉCHERHEET & ZESUMMELIEWEN

Mir setzen eis a fir d'Sécherheet vun all eise Matbierger souwéi fir d'Anhale vun eise gemeinsame Reegelen, déi d'Basis vun engem gudden Zesummeliewen duerstellen.

CSV Walfer wäert dofir:

- En intensiven Austausch an eng gutt Zesummenaarbecht mat der Police an dem CGDIS ustriewen. Fir eis ass et an deem Kontext och wichtig, dat eng **nei interkommunal Pompjeeskasär (CIS 3 mat benevolen a professionelle Pompjeeën)** hei **am Uelzechtdall** gebaut gëtt fir d'Sécherheet vun de Bierger bei Noutfäll innerhalb vu 15 Minutte kënnen ze garantéieren.
- Den Aktiounsplang zum Schutz géint Iwwerschwemmungen op Basis vun der rezenter Wasserschutzetude ëmsetzen a kontinuéierlech upassen.
- Eisen **eegne Service d'urgence/Permanence weider ausbauen** fir bei Iwwer-schwemmungen, Staarkreen oder aneren Urgencë kënnen méiglechst selbststänneg de Walfer Bierger ze hëllefen.
- De Service de médiation weiderféiere fir den Dialog beim Noperschaftssträit ze bevirdeelegen.
- Am Kader vun der Preventioun verstärkt **Éischt-Hëllef-Coursen a Formatioune fir den Ëmgang mat Defibrillatoren** ubidden.
- **Informations- a Sensibiliséierungskampagne** géint Cyberkriminalitéit a géint aner Arnaquen duerchféieren.

SÉCURITÉ & VIVRE ENSEMBLE

Nous nous engageons pour la sécurité de tous nos concitoyens ainsi que pour le respect des règles communes, qui constituent la base d'une vie en société.

Le CSV Walferdange s'engage à :

- Maintenir une communication régulière et une collaboration étroite avec la police et le CGDIS. Dans cette optique, nous insistons fortement à ce qu'une **nouvelle caserne de pompiers intercommunale (de type CIS3 avec des pompiers bénévoles et professionnels)** soit construite dans la vallée de l'Alzette afin de pouvoir garantir des interventions d'urgence endéans 15 minutes.
- Mettre en œuvre et adapter en permanence le plan d'action pour la protection contre les inondations sur la base de l'étude récente relative aux inondations et pluies fortes.
- Continuer à **développer le service d'urgence et de permanence communal**, afin de pouvoir aider les habitants de Walferdange de manière aussi autonome que possible en cas d'inondations, de fortes pluies ou d'autres situations d'urgence.

- Poursuivre le service de médiation pour favoriser la résolution à l'amiable des différends entre voisins.
- Proposer davantage de **cours de premiers secours et de formations à l'utilisation des défibrillateurs** dans le cadre de nos initiatives de prévention.
- Réaliser des **campagnes d'information et de sensibilisation contre la cybercriminalité** et autres types d'arnaques.



SENIOREN

Fir eis ass et och wichteg, dat eis eeler Matbierger sech aktiv an den Alldag vum Gemengeliewe kënnen abréngen.

CSV Walfer setzt sech a fir:

- Dat bei der Planung vun neie Wunnquartieren, beim Stroossebau oder bei de Parkplazen, Mënsche mat begrenzter Mobilitéit net vergiess ginn.
- Eng konstant **Renovatioun an Erneuerung vun der Wunnstruktur am Haus Am Becheler.**
- Eng **Bedelegung um Ausbau vum CIPA Niederanven** wou d'Walfer Gemeng 26 Zëmmeren huet.
- Eng **finanziell Ënnerstëtzung vum System Téléalarm fir Senioren** anzeféieren.
- D'**Seniorenfeier** als feste Bestanddeel vum Gemengeliewe weiderzeféieren.
- De **Cardioparcours** bei de Raschpëtzer ëmzesetzen.

SENIORS

Nous attachons une grande importance à ce que nos concitoyens âgés puissent participer activement à la vie quotidienne de la commune.

Le CSV Walferdange s'engage à :

- Veiller à ce que les personnes à mobilité réduite ne soient pas oubliées lors de la planification de nouvelles zones d'habitation, de nouvelles routes et de parkings.



- Réaliser une **renovation et un renouvellement permanents des unités d'habitation de la maison Am Becheler.**
- **Participer à l'extension du CIPA de Niederanven**, où la commune de Walferdange dispose de 26 chambres.
- Introduire une **aide financière pour les systèmes de téléalarme destinés aux personnes âgées.**
- Maintenir la **fête des seniors** en tant que partie intégrante de la vie associative de la commune.
- Mettre en place un **parcours de cardio** au niveau des « Raschpëtzer ».

SCHOUL, KANNER & JUGENDLECHER

Mir brauchen eng gutt ausgebaute Schoulinfrastruktur a mir wäerten dofir suergen datt Walfer fir Kanner a Jugendlecher dat bescht méiglechst Ëmfeld bitt fir opzewuessen.

CSV Walfer engagéiert sech dowéinst fir:

- Den **Ausbau vun der Bäreler Schoul a Maison Relais** an den nächste 6 Joer.
- D'Planung ze starte fir d'Ëmgestaltung vun de Schoulinfrastrukturen zu Walfer.
- E séchere Schoulwee an e Projet fir e **Pedibus fir Schoulkanner** (eng Begleedung vun de Kanner fir zu Fouss an d'Schoul).
- D'Weiderféiere vun de Prämien fir d'Studenten an vum Interrail-Ticket fir Jonker mat 18 Joer fir hinnen d'Méiglechkeet ze ginn nei Horizonter ze entdecken an den europäesche Geescht ze stäerken.

- De Bau vun zousätzleche Basengen an der **PIDAL fir d'Schoulschwammen ze garantéieren.** An deem Kontext opposéiere mir eis datt den 3. Stack nëmme fir administrativ Zwecker benotzt soll ginn.
- Eng konsequent Moderniséierung an Opwärtung vun de Spillplazen zu Walfer. Och eng **Waasserspillplaz fir Kanner** wëlle mer plangen.
- De Kanner zu Walfer besser Méiglechkeeten ze ginn sech aktiv an d'Gemengeliewen anzebréngen a fir hir Uleies méi einfach un déi Responsabel an de Schoulen, der Maison Relais souwéi de Gemengeverantwortleche weider kënnen ze ginn.

INFRASTRUCTURES SCOLAIRES, ENFANTS & JEUNES

Nous considérons qu'une infrastructure scolaire bien développée est essentielle pour offrir aux enfants et aux jeunes de Walferdange le meilleur environnement pour grandir.



Le CSV Walferdange s'engage à :

- **Agrandir l'école et la maison relais de Bereldange** au cours des 6 prochaines années.
- Commencer la planification d'une restructuration des infrastructures scolaires à Walferdange.
- Assurer un chemin sécurisé vers l'école et lancer un projet de **pédibus pour les écoliers** (offrant ainsi un accompagnement aux enfants pour se rendre à pied à l'école).
- Poursuivre l'octroi des bourses pour les étudiants et offrir un billet Interrail aux jeunes à l'occasion de leurs 18 ans afin de leur permettre de découvrir d'autres horizons et de promouvoir l'esprit européen.
- **Construire des bassins supplémentaires de natation à la PIDAL afin de garantir l'apprentissage de la natation aux élèves.** Dans ce contexte, nous nous opposons à ce que le 3e étage ne soit utilisé exclusivement qu'à des fins administratives et ne soit pas mis à disposition des clients.
- Moderniser et revaloriser de manière conséquente les aires de jeux dans la commune. Nous planifions également **une aire de jeux aquatiques** pour les enfants.
- Donner aux enfants de la commune de meilleures opportunités de participation active à la vie sociale et faciliter la transmission de leurs idées aux responsables des écoles, de la maison relais ainsi qu'aux responsables communaux.



SPORT & KULTUR

Mir hunn zu Walfer excellent Sportsinfrastrukturen a Veräiner mat ville Benevollen, déi wäertvoll Aarbecht leeschten am Sënn vun engem aktiven Duerfliewen.

CSV Walfer wäert sech asetze fir:

- Dat d'Veräiner an de Benevolat gestärkt ginn.
- Niewent der Sportleréierung eng **Éierung vu verdéngschtvolle kulturelle Veräiner a Veräinsmemberen** anzeféieren.
- D'Afféierung vun enger **Journée 'Walfer Veräiner stelle sech vir'**.
- D'Subside fir d'Veräiner weider konsequent **unzepass**.
- D'Kommunikatioun ronderëm de Benevolat notament am Gemegebuet esou wéi an de soziale Medie ze verstärken.
- E **Sportskoordinateur anstellen** fir d'Koordinatioun an d'Zesummenaarbecht mat de Veräiner ze organiséieren.
- Eng **Iwwerdaachung vun den Tribüne beim Fussballterrain** ze plangen an ëmzesetzen.
- D'Méiglechkeet vun enger **Iwwerdaachung fir Tennisfelder** niewent der Sportshal ze präiwen an och vun engem Drainage Belag op anere Felder.
- Weider **ëffentlech Waasserspender opstellen**.
- En **neien Aussichtsturm am Gréngewald opzeiichten**.
- Eng **drëtt Hondswiss** schafen no deem enorme Succès vun den éischten zwou Wisen.
- E Projet fir eng **Grillplaz ze installéieren**.
- Dat neit **Konzept vum Chrëschtmaart** - dat mir lëscht d'Joer fir d'éischt getest hunn - **bäi ze behalen a weider auszebauen**.
- De Veräiner weiderhi Material a logistesche **Ënnerstëtzung** (Spillweenchen, Zelter, etc.) zur Verfügung ze stellen an dëst auszebauen.
- D'Offer vun **dem Summerkino** weider ze féieren.
- E **Summerkonzert** ze organiséieren deen eng Geleeënheet bitt dobausse musikalesche Opféierungen ze genéissen an eng festlech Atmosphär fir jidderee kreéiert.
- Datt **Walfer Bicherdeeg** e feste Bestanddeel a wichtege kulturelle Rendez-vous zu Lëtzebuerg bleiwen.

SPORT & CULTURE

A Walferdange, nous disposons d'excellentes infrastructures sportives ainsi que de nombreuses associations avec beaucoup de bénévoles engagés qui réalisent un travail précieux pour le maintien d'une vie associative au sein de la commune.



Le CSV Walferdange s'engage à :

- Renforcer le **bénévolat et à soutenir les associations**.
- Introduire un **hommage aux associations culturelles et à leurs membres méritants**, en complément à l'hommage déjà rendu aux sportifs méritants.
- Introduire une **journée** pendant laquelle **les associations de Walferdange se présentent** au public.
- Continuer à **adapter** de manière conséquente **les subsides accordés aux associations**.
- Renforcer la communication autour du bénévolat, notamment dans le « Gemegebuet » ainsi que dans les médias sociaux.
- **Recruter un coordinateur sportif** chargé d'organiser la coordination et la collaboration avec les clubs.
- Planifier et installer des **tribunes couvertes pour le terrain de football**.
- Examiner la possibilité de **couvrir certains terrains de tennis** et d'installer un drainage sur les autres courts.
- Installer de nouvelles **fontaines d'eau publiques**.
- **Construire une nouvelle tour d'observation dans la forêt « Gréngewald »**.
- Créer une **troisième aire dédiée aux chiens** après le grand succès des deux premières aires.
- Étudier un projet d'**aménagement d'un espace barbecue**.
- **Maintenir et développer le nouveau concept du marché de Noël** que nous avons introduit pour la première fois l'année dernière.
- Continuer à mettre à disposition aux associations du matériel et une aide logistique (chariot lave-vaisselle, tentes, etc.) et développer ce service.
- Maintenir le **cinéma d'été**.
- Organiser un **concert d'été** afin d'offrir une occasion de profiter de performances musicales en plein air et de créer une ambiance festive pour tous.
- Faire de sorte que les « **Walfer Bicherdeeg** / Journées du livre » restent un des événements culturels majeur et incontournable au Luxembourg.



KOMMUNIKATIOUN & BIERGERBEDEELEGUNG

Eng modern an oppe Gemeng ass fir de Bierger einfach an onkomplizéiert accessibel, esouwuel physisch wéi digital. Mir wëllen de Bierger bei allen wichtege Projeten an d'Entwécklung mat abezéien.

CSV Walfer engagéiert sech dowéinst fir:

- D'Participatioun vun all eise Matbewunner ze fërderen. Dowéinst wäerte mir Biergerinformatioun a Biergerbedelegung bei grouse Projeten organiséieren (mat Simultan-Iwwersetzung fir d'Inklusioun vun allen Bierger ze fërderen).
- E neit Konzept vum Gemengebuet auszeschaffen.
- Eng Gemengen App anzeféieren, déi et erlaabt wäert wichteg Informatiounen iwwert Push-Noriichten ze kréien.
- Eng Videoplattform op d'Been ze stellen wou d'Bierger d'Gemengerotssëtzen um Gemengen-Internetsite nokucke kënnen.
- D'Noperschaft-App "Hopler" unzébieden, déi et erlaabt dat d'Leit sech einfach innerhalb vun enger Strooss oder engem Quartier austauschen oder organiséiere kënnen.
- Dat esou vill wéi méiglech Gemenge Servicer och digital ugebuede kënnen ginn.

COMMUNICATION & PARTICIPATION CITOYENNE

Une commune moderne et ouverte doit être facilement accessible aux citoyens, tant sur le plan physique que numérique. Nous souhaitons également impliquer les citoyens dans tous les projets et développements importants.

Le CSV Walferdange s'engage à :

- Encourager la participation de tous les habitants en organisant des sessions d'information et de

participation citoyenne pour les projets de grande envergure (avec traduction simultanée pour favoriser l'inclusion de tous).

- Développer un nouveau concept pour le « Gemengebuet ».
- Lancer une application communale permettant de recevoir des informations importantes par des notifications push.
- Mettre en place une plateforme vidéo permettant aux citoyens de consulter les réunions du conseil communal sur le site web de la commune.
- Mettre à disposition l'application de voisinage «Hopler», qui permet aux gens de s'échanger ou de s'organiser facilement au sein d'une rue ou d'un quartier.
- Proposer davantage de services communaux sous forme numérique.



MOBILITÉIT & VERKEËIER

Fir eis ass d'Verkéiers a Mobilitéitspolitik feste Bestanddeel vun enger gudder Uertsentwécklung an mir wäerten am Kader vun engem komplette Mobilitéitsplang déi verschidden Erausforderungen ugoen.

CSV Walfer wäert sech an dem Kontext asetze fir:

- **D'Mobilité douce** weider staark ze ënnerstëtzen.
Dofir plange mir :
 - o Eng **néi Foussgänger- a Vëlosbréck** bei der **Walfer Schoul** fir an d'Cité Gr.-D.Jean.
 - o Eng **Vëlosënnerfeier** ënnert der Bréck op der **Hauptstrooss beim Centre Prince Henri**.
 - o E **Lift** bei der **Gare** fir Foussgänger a Vëloen.
 - o E **Vëloswee op de Bridel** erop esou wéi e Vëloswee hannert der **Garage Losch** Richtung **rue du Pont**.
 - o Datt de **vel'OH!-System** – wéi vun der **Stater** Gemeng versprach – **nach dëst d'Joer zu Walfer** **installéiert gëtt**.
- En **allgemeine Monitoring** fir d'Verkéiersopkommes ze analyséieren a fir gezielt Verkéiersberouegungen an de Quartiere kënnen ëmzesetzen (zum Beispill mat engem neie Mobilitéitskonzept fir den alen **Helsemer** an den ale **Bäreler Quartier**).
- Datt am Kader vun der **Neigestaltung** vun der **N7 zousätzlech Parkplaze** beim **Fussballsterrain** **geschaaf ginn**.
- De **Car-sharing** weider ausbauen andeems mir eng **Flex-Camionnette** ubidden.
- **D'Sécherheet bei den Zebrasträifen** ze analyséieren a **Schwachstellen** ze behiewen.



MOBILITÉ & TRANSPORTS

La politique des transports et de la mobilité fait partie intégrante d'un bon développement communal et nous aborderons les multiples défis dans le cadre d'un concept de mobilité global.

Le CSV Walferdange s'engage à :

- **Maintenir un soutien fort à la mobilité douce.**
C'est pourquoi nous planifions :
 - o Une **nouvelle passerelle pour piétons et vélos à proximité de l'école de Walferdange** vers la Cité Gr.-D.Jean.
 - o Un **passage souterrain pour les vélos sous le pont de la rue principale** à proximité du Centre Prince Henri.
 - o Un **ascenseur au passage souterrain à la gare** pour les piétons et les vélos.
 - o La mise en place d'une **piste cyclable reliant Bereldange à Bridel** ainsi qu'une piste cyclable derrière le garage Losch en direction rue du Pont.
 - o La mise en place du **système vel'OH!** encore **cette année dans la commune de Walferdange** – comme promis par la Ville de Luxembourg.
- Réaliser un **monitoring régulier du trafic** afin de pouvoir mettre en place des mesures d'apaisement dans les quartiers (par exemple avec un nouveau concept de mobilité pour l'ancien quartier de Helmsange et l'ancien quartier de Bereldange).
- Créer des emplacements de stationnement supplémentaires dans le cadre du réaménagement de la **N7 à proximité du terrain de football**.
- Développer davantage le car-sharing en proposant également une **camionnette-Flex**.
- Faire analyser la **sécurité des passages pour piétons** et remédier aux points faibles.



ËMWELT & KLIMA

Mir brauchen eng Gemeng déi hir Klimaziler erreecht, sech nohalteg entwéckelt, déi zukünfteg Generatiounen respektéiert an d'Natur schützt.

CSV Walfer setzt sech a fir :

- De **Recycling Center** zu engem **Centre de ressources** ëmzebauen fir Materialie besser erëm ze verwäerten an d'Reduktioun vum Offall ze fërderen.
- De **Repair-Café** weider ze entwéckelen.
- Eng **energeetesche Sanéierung vum den ëffentleche Gebaier**.
- D'Plange vu **neie Photovoltaikanlagen** op den ëffentleche Gebaier an op iwwerdeckte Parkinge fir méi Energie aus alternativen Energiequellen ze gewannen.
- Eng **finanziell Fërderung beim Bau vu Reewaassertänk** fir eng besser Waasser Notzung vum Reewaasser a fir kostbaart Drénkwaasser ze spueren.
- Eng **Gemeng déi pestizidfräi ass**.
- D'**Begrëngung vu Walfer** weiderzeféieren – mir brauche méi grouss Beem a méi Planzen am ëffentleche Raum.
- Den **Ausbau vum der LED-Beliichtung** iwwerall an der Gemeng fir en reduzéierten Energieverbrauch a eng besser Liichteffizienz.
- Eng **Renaturéierung vum der Uelzecht** op all deene Plaze wou dat bis elo nach net geschitt ass.
- De **Klimapakt 2.0 konsequent ëmzesetzen** an eisen CO2 Footprint erfzesetzen.



ENVIRONNEMENT & CLIMAT

Nous avons besoin d'une commune qui atteint ses objectifs climatiques, se développe de manière durable, tient compte des générations futures et protège la nature.

Le CSV Walferdange s'engage à :

- **Transformer le centre de recyclage en un centre de ressources** favorisant ainsi la réutilisation des matériaux et la réduction des déchets.
- Développer davantage le concept du « **Repair Café** ».
- Effectuer une **rénovation énergétique des bâtiments publics**.
- **Planifier de nouvelles installations photovoltaïques** sur les bâtiments publics et sur des parkings couverts pour produire davantage d'énergie à partir de sources d'énergie alternatives.
- **Soutenir financièrement la construction de réservoirs d'eau de pluie**, permettant ainsi une utilisation plus efficace de l'eau et une économie d'eau potable précieuse.
- Être une **commune sans pesticides**.
- **Poursuivre la végétalisation de Walferdange** – notamment par la plantation d'arbres plus grands et de plantes dans les espaces publics.
- **Continuer l'installation de l'éclairage LED** dans toute la commune, permettant ainsi une consommation d'énergie réduite et une meilleure efficacité lumineuse.
- **Renaturer l'Alzette** partout où cela n'a pas encore été réalisé.
- Mettre en œuvre le **pacte climat 2.0** et réduire notre empreinte carbone.





v.l.n.r. / d.g.à dr. – 2. Rei/2e rangée:

Steve PHILIPPE, Simone BREUER-BRANDENBURGER, Misch FEIDT, Marion SPIRIDIGLIOZZI-SCHEUER, Thierry LEYSEN, Gerd FRITZSCH

v.l.n.r. / d.g.à dr. – 1. Rei/ 1re rangée:

Caroline SCHLOESSER, Romain BREUER, Edmée SCHMIT-STREFF, François SAUBER, Alex DONNERSBACH, Ricky GOSLINGS-KANTERS, Antonia FREIIN VON KETELHODT

CSV TEAM WALFER - ENG STAARK EKIPP FIR ÄR GEMENG.

ZESUMME MAM BUERGERMEESCHTER.

Dir hutt nach Froen zu eisem Programm?
KOMMT AN DISKUTÉIERT MAT EIS!

Mir si fir Iech do.

E Mëttwoch, 7. Juni 2023

Ëm 19h30 am Centre Prince Henri



CSV TEAM WALFERDANGE - UNE ÉQUIPE FORTE POUR VOTRE COMMUNE.

ENSEMBLE AVEC LE BOURGMESTRE.

Avez-vous encore des questions?
Nous vous invitons à une rencontre.

Le mercredi 7 juin 2023

À 19h30 au Centre Prince Henri à Walferdange

CSV TEAM WALFERDANGE - A STRONG TEAM FOR YOUR MUNICIPALITY.

TOGETHER WITH THE MAYOR.

Do you still have any questions?
We invite you to our meeting.

Wednesday 7 June 2023

At 7.30 pm at the Prince Henri Centre
in Walferdange